

CALIDAD DE  
**ENERGÍA**  
**ELECTRICA**



**MEGALCA** C.A.  
  
**ELECTRIC**



**ALLTEC**

**Circuitor**

REPRESENTANTE EXCLUSIVO PARA VENEZUELA





## QUIENES SOMOS?

Especialistas en ofrecer soluciones integrales de “**Calidad de la Energía Eléctrica**” para Diagnosticar, proteger y respaldar el funcionamiento óptimo de sistemas y equipos.

Representante Exclusivo para **VENEZUELA** de las marcas:



# TECNOLOGÍA PARA LA MEDICIÓN DE LA CALIDAD DE ENERGÍA ELÉCTRICA



**CALIDAD DE ENERGÍA**  
Fluke 1760



Evento	Recuento
EN50160	63
<input type="checkbox"/> Picos de tensión	0
<input checked="" type="checkbox"/> Caídas de tensión	21
<input checked="" type="checkbox"/> Interrupción corta	3
<input checked="" type="checkbox"/> Interrupción larga	6
<input checked="" type="checkbox"/> Picos de tensión 3-ph	0
<input checked="" type="checkbox"/> Caída de tensión 3-ph	10
<input checked="" type="checkbox"/> Interrupción corta 3-ph	1
<input checked="" type="checkbox"/> Interrupción larga 3-ph	2
<input checked="" type="checkbox"/> Variaciones rápidas de tensión	20
Digital I/O	0
<input checked="" type="checkbox"/> Val. eficaces	29
<input checked="" type="checkbox"/> RMS límite inferior	1
<input checked="" type="checkbox"/> RMS límite superior	0
<input checked="" type="checkbox"/> RMS Delta	28
<input checked="" type="checkbox"/> Límite inferior de Frecuencia	0
<input checked="" type="checkbox"/> Límite Superior de Frecuencia	0
<input checked="" type="checkbox"/> Delta de Frecuencia	0
Osciloscopio	0
Señal de telemando	0
Transitorios	0
Timing	0
<input checked="" type="checkbox"/> THD	11
<input checked="" type="checkbox"/> Armónicos	149

TECNOLOGÍA

## IMÁGENES TERMOGRÁFICAS TG 267

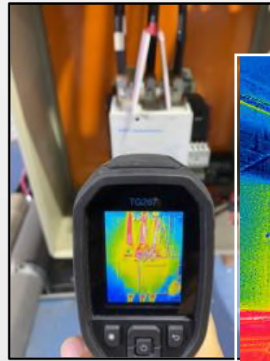

## MEDICIÓN SISTEMA PUESTA A TIERRA ETCR2100A+





# ALLTEC

## PIRAMIDE DE PROTECCIÓN

**ALLTEC Protection Pyramid®** es un marco integral de tres niveles diseñado para proteger las instalaciones, tanto al hombre como a la máquina, de daños por voltaje transitorio inducidos por rayos y no causados por rayos. Cada nivel representa una solución utilizada para proteger las instalaciones de eventos eléctricos dañinos:

1

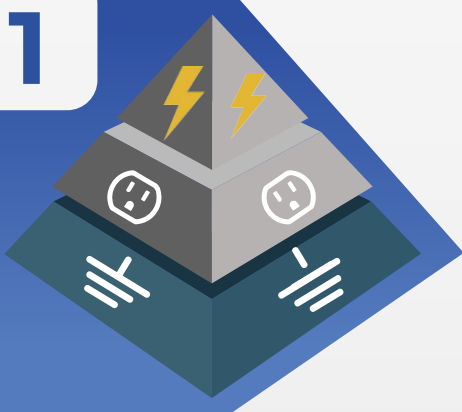

### NIVEL I CONEXIÓN A TIERRA / UNIÓN



GR #90  
GR #115

2



### NIVEL II SUPRESORES DE PICOS



SERIE ADSc



SERIE ADSx - 200  
SERIE ADSx - 100  
SERIE ADSx - 050



SERIE ADS  
040



SERIE ADS  
040

3



### NIVEL III PROTECCIÓN CONTRA RAYOS



TERRASTREAMER



CONTADOR DE  
RAYOS



TERRASTAT

# Circuitor

Productos y soluciones integrales  
Para la eficiencia energética eléctrica ⚡

## ANALIZADORES DE REDES FIJOS



CVM- C11



CVM- C10



CVM- C4



CVM-E3-MINI  
WI-FI

## MEDIDA Y CONTROL



TRANSFORMADOR  
DE CORRIENTE TD6  
**200/5A - 400/5A**



TRANSFORMADOR  
DE CORRIENTE TD8A  
**600/5 A  
800/5<sup>a</sup>  
1000/5A**



SENSORES  
FLEXIBLES  
PARA EQUIPOS  
FLEX  
**FLEX-MAG120**



TRANSFORMADOR  
DE CORRIENTE  
**TQ-10  
1500/5 A**

## COMPENSACIÓN DE ENERGÍA REACTIVA Y FILTRADO DE ARMÓNICOS



COMPUTER  
C12 WI-FI



CONDENSADORES  
TUBULARES M  
ONOFÁSICOS



FILTRO DE  
ARMÓNICOS  
ACTIVO

# NUESTROS CLIENTES



## CONTACTO

@megalcaelectric

+58 412 4981216

Infoventas@megalcaelectric.com

www.megalcaelectric.com

## UBICACIÓN

Maracay Edo. Aragua

Bello monte Caracas